

MODELO CONSULTA PREVIA ACTIVIDADES CON
CATALOGACIÓN CONDICIONADA (2) y (5)

1.- DATOS DE LA INSTALACIÓN.

Datos de la Razón Social		
Razón Social: SERVICIOS DOCUMENTALES GESDUCON, S.L.		NIF: B95545331
Dirección: POLÍGONO INDUSTRIAL EL PÁRAMO, PABELLÓN B7		
Código postal: 48800	Municipio: BALMASEDA	
Datos del Centro		
Denominación del centro: SERVICIOS DOCUMENTALES GESDUCON, S.L.		
Dirección: POLÍGONO INDUSTRIAL EL PÁRAMO, PABELLÓN B7		
Código postal: 48800	Municipio: BALMASEDA	
Teléfono: 946802846	Fax: -	E-mail: pbasarrate@gesducon.es
Actividad principal: 3821- Tratamiento y eliminación de residuos no peligrosos		
NIMA: 4800028898		NIRI: 48/25341

2.- PROCESO PRODUCTIVO, MATERIAS PRIMAS Y CONSUMOS

Diagrama del proceso productivo:

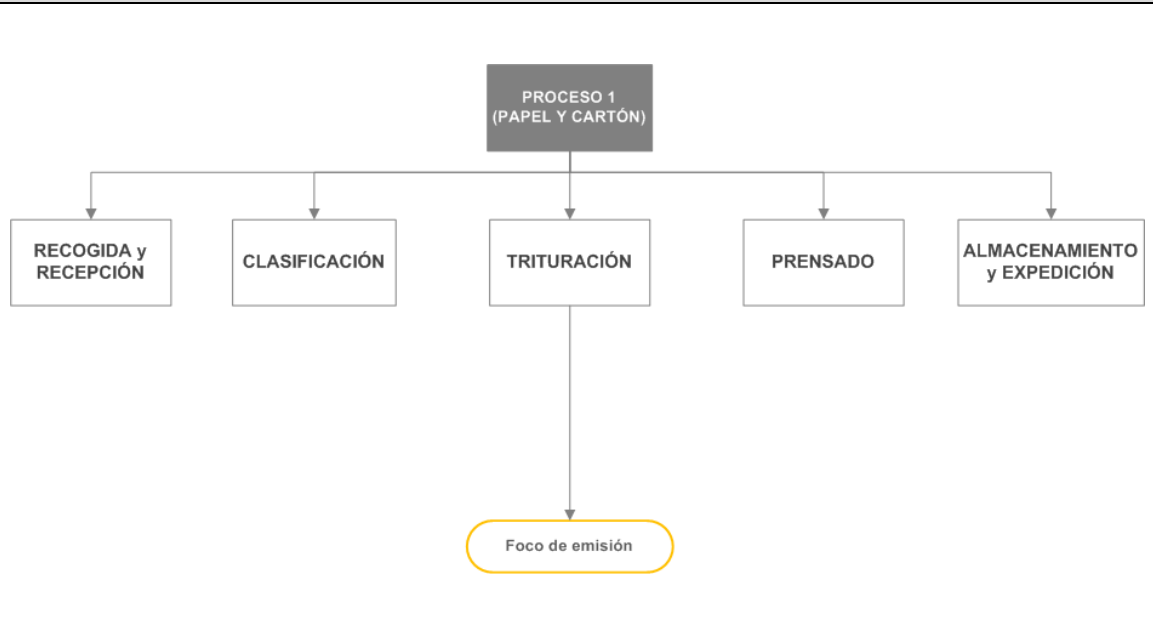

Descripción proceso productivo:

GESDUCON, S.L. se dedica a la recogida y destrucción confidencial de documentos del Norte de España desde hace más de 10 años.

En su actividad se identifican cuatro líneas de producción:

1. Transportista de residuos no peligrosos
2. Transportista de residuos peligrosos
- 3. Gestor de residuos no peligrosos**
4. Gestor de residuos peligroso

Dentro de la línea de producción **3. Gestor de residuos no peligrosos** se lleva a cabo el siguiente proceso productivo:

Recogida, recepción, clasificación, trituración, prensado y almacenamiento de papel y cartón.

Concretamente, en la parte del proceso productivo **trituración** se emplea una máquina trituradora asistida por un sistema depurativo (filtro de mangas) para la recogida de las pequeñas partículas de papel que puedan generarse.

Dicha actividad genera el siguiente foco de emisión a la atmósfera:

- **4800028898-01.- TRITURACIÓN**

3.- IDENTIFICACIÓN DE LAS ACTIVIDADES POTENCIALMENTE CONTAMINADORAS DE LA ATMÓSFERA DE LA INSTALACIÓN.

Grupo (*)	Código actividad (*)	Actividad (*)
- (2)	04 06 17 52	Almacenamiento u operaciones de manipulación, mezclado, separación, clasificación, transporte o reducción de tamaño de materiales pulverulentos en la industria de transformación de la madera, pasta de papel, alimentación, bebidas, industria mineral o resto de actividades diversas no especificadas en otros epígrafes en instalaciones industriales, puertos o centros logísticos con capacidad de manipulación de estos materiales < 200 t/día

(*) De acuerdo al Real Decreto 100/2011, de 28 de enero, por el que se actualiza el catálogo de actividades potencialmente contaminadoras de la atmósfera y se establecen las disposiciones básicas para su aplicación.

4.- IDENTIFICACIÓN FOCOS SISTEMÁTICOS.

N.º foco	Coordenadas UTM	Denominación del foco	Código APCA (*)	Capacidades y potencias instaladas (**)	Caudal estimado (Nm³/h)	Sistema de descontaminación / reducción contaminación
1	X: 482364 Y: 4780303	Trituradora	04 06 17 52	400 T/ año	No disponible	Filtro de mangas

(*) De acuerdo Real Decreto 100/2011, de 28 de enero, por el que se actualiza el catálogo de actividades potencialmente contaminadoras de la atmósfera y se establecen las disposiciones básicas para su aplicación.

(**) Se indicará, en caso de aplicación, los datos relativos a: potencia térmica, capacidades de consumo de disolvente, capacidades de manipulación de materiales, capacidades de producción, fusión o plazas ganaderas.

5.- EMISIONES DIFUSAS.

N.º foco	Coordenadas UTM	Código APCA (*)	Capacidades y potencias instaladas (**)	Denominación del foco	Régimen continuo o discontinuo	Descripción contaminantes que se emiten	Emisión estimada (t/año)
-	-	-	-	-	-	-	-

(*) De acuerdo Real Decreto 100/2011, de 28 de enero, por el que se actualiza el catálogo de actividades potencialmente contaminadoras de la atmósfera y se establecen las disposiciones básicas para su aplicación.

(**) Se indicará, en caso de aplicación, los datos relativos a: potencia térmica, capacidades de consumo de disolvente, capacidades de manipulación de materiales, capacidades de producción, fusión o plazas ganaderas.

6. CARTOGRAFIA

Se deberán adjuntar la siguiente información:

1. **Plano ubicación de la instalación respecto al planeamiento urbanístico:** La escala del plano permitirá la visualización del emplazamiento de la planta respecto a un radio de 2 Km. del límite de sus instalaciones. En el mismo deberán indicarse: el radio de 500 m alrededor de la planta, los núcleos de población, viviendas, distintas planificaciones afectadas, etc. Para localización de planeamientos urbanísticos se podrá consultar el SIG **Udalplan**: <http://www.geo.euskadi.net/udalplan/visor/viewer.htm> o el **gvSIG** <http://www.gvsig.org/web/> con las capas temáticas desarrolladas en http://www.geo.euskadi.net/s69-geodir/es/contenidos/informacion/servicio_ftp/es_80/servicio_ftp.html.
2. **Plano ubicación de la instalación respecto a zonas naturales** con alguna figura de protección: La escala del plano permitirá la visualización del emplazamiento de la planta respecto a un radio de 2 Km. del límite de sus instalaciones (por ejemplo: 1:10.000). En su caso deberán indicarse los siguientes espacios naturales:
 - Los espacios naturales protegidos de acuerdo al artículo 27 de la Ley 42/2007, de 13 de diciembre, del Patrimonio Natural y de la Biodiversidad, incluidas sus zonas periféricas de protección (p.e: Parques Naturales, Reservas de Biosfera, etc.
 - Espacios pertenecientes a la Red Natura 2000.
 - Áreas protegidas por instrumentos internacionales (p.e: Convenio Ramsar, Proyecto LIFE, etc.)Para la localización de estos espacios se podrá consultar el SIG **GeoEuskadi**: <http://www.geo.euskadi.net/s69-bisorea/es/x72aGoeuskadiWAR/index.jsp> o el **gvSIG** <http://www.gvsig.org/web/> con las capas temáticas desarrolladas en http://www.geo.euskadi.net/s69-geodir/es/contenidos/informacion/servicio_ftp/es_80/servicio_ftp.html.
3. **Plano planta con ubicación de focos.**

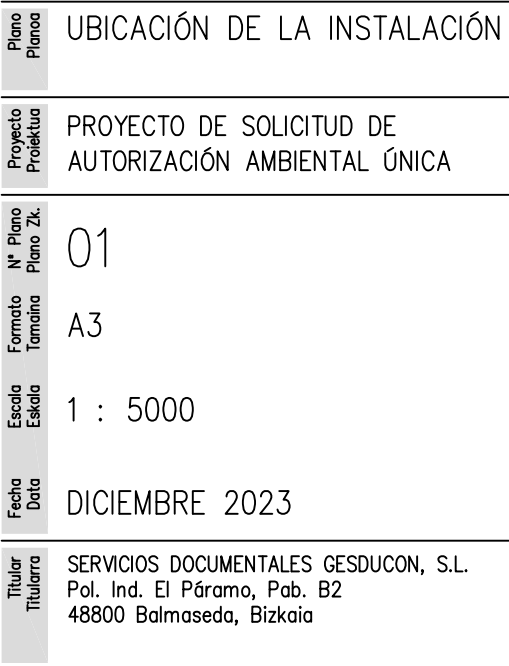

PREOCA SERVICIOS MEDIOAMBIENTALES, SL www.preoca.com

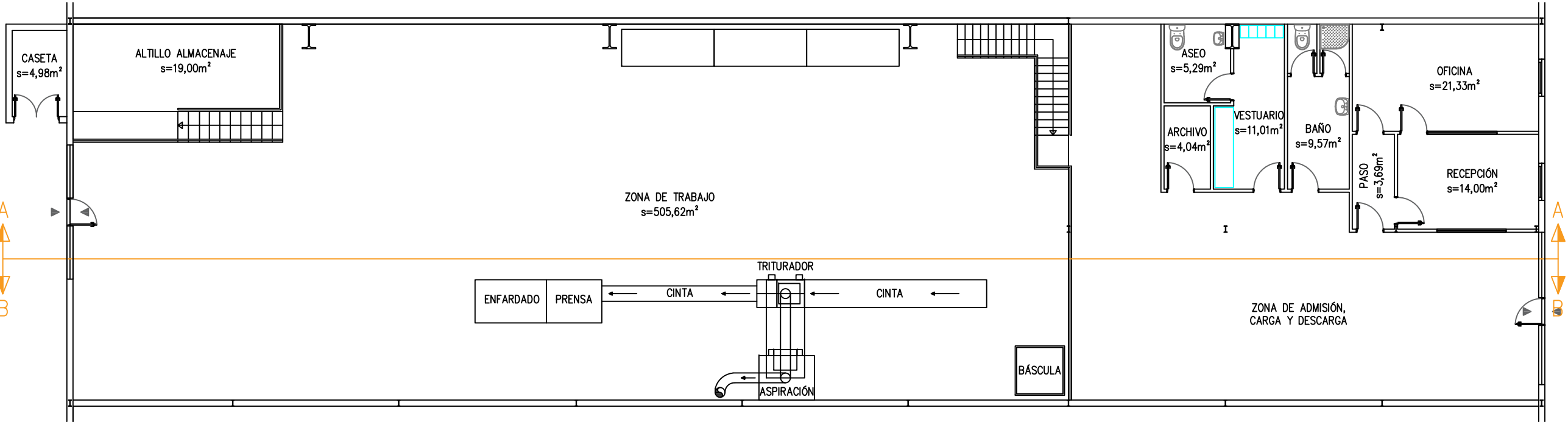

PLANTA BAJA
SUPERFICIE CONSTRUIDA=598,65m²
SUPERFICIE PAVIMENTADA=100%

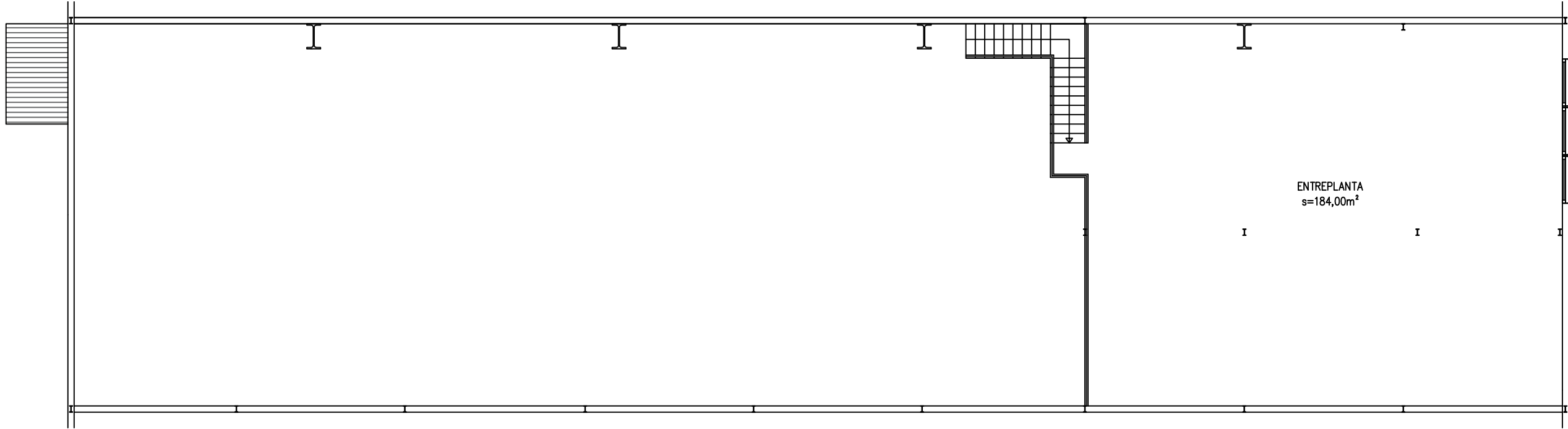

PLANTA ENTREPLANTA
SUPERFICIE CONSTRUIDA=194,73m²

Plano Plano	SITUACIÓN Y EMPLAZAMIENTO PLANTA GENERAL
Proyecto Proiektua	PROYECTO DE SOLICITUD DE AUTORIZACIÓN AMBIENTAL ÚNICA
Nº Plano Plano Zk.	02
Formato Tamaina	A3
Escala Eskala	1 : 150
Fecha Data	DICIEMBRE 2023
Titular Titularra	SERVICIOS DOCUMENTALES GESDUCON, S.L. Pol. Ind. El Páramo, Pab. B2 48800 Balmaseda, Bizkaia

Realizado
Egina

JORGE SERRANO CHICA
Ingeniero Técnico Industrial
Col. n° 2063, C.O.I.T.I. Alava



PREOCA
_Medio ambiente

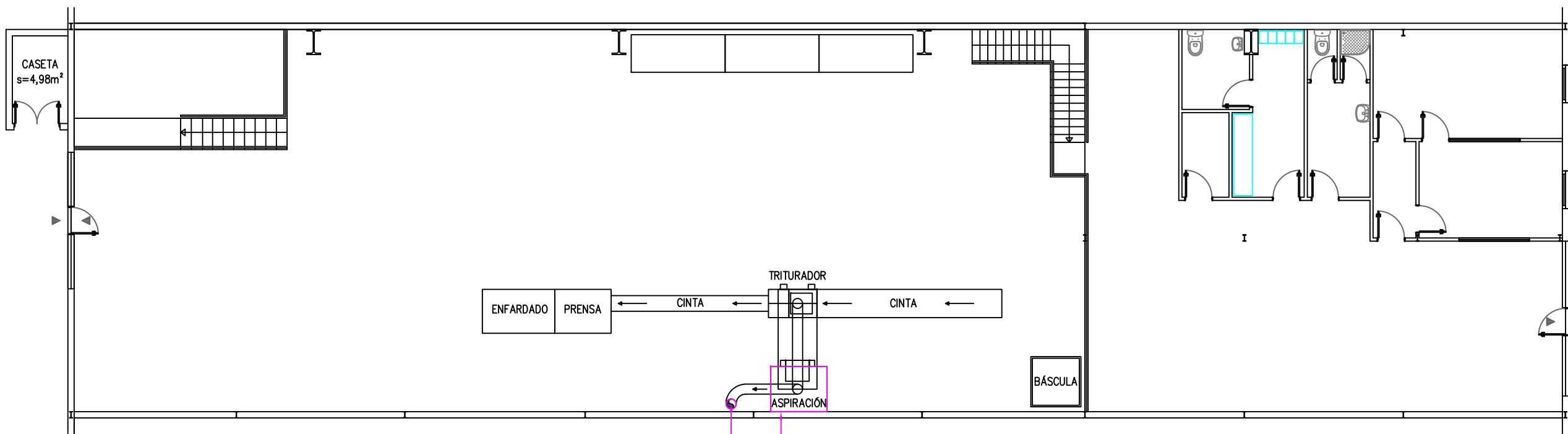

PLANTA BAJA

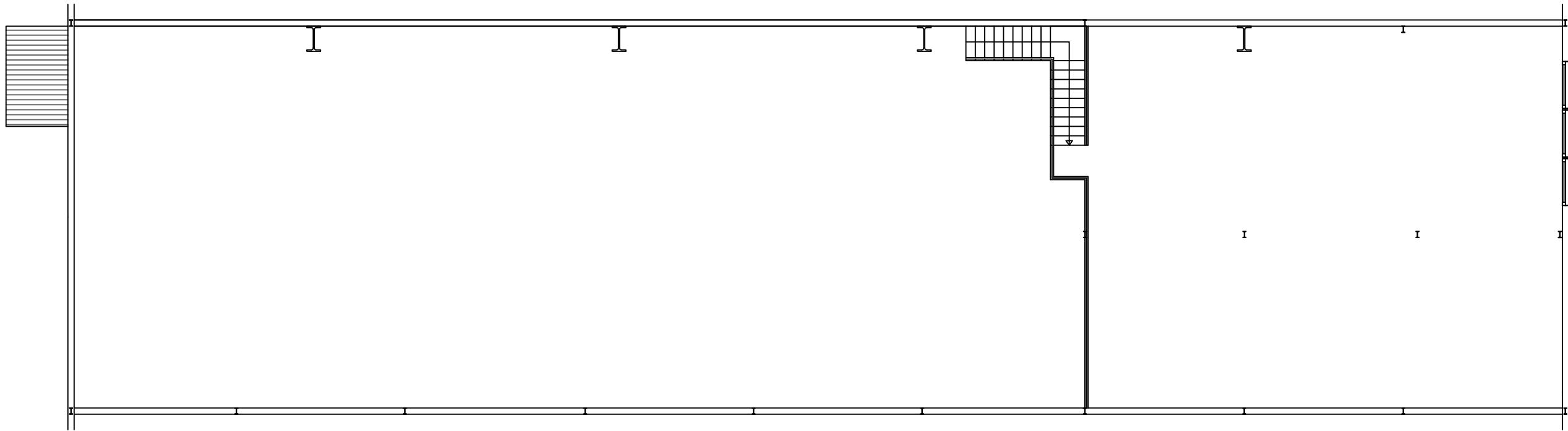

PLANTA ENTREPLANTA

Plano Plano	EMISIONES A LA ATMÓSFERA Y CORRECCIÓN DE LA CONTAMIN.
Proyecto Proyecto	PROYECTO DE SOLICITUD DE AUTORIZACIÓN AMBIENTAL ÚNICA
N° Plano Plano	06
Formato Formato	A3
Escala Escala	1 : 150
Fecha Fecha	DICIEMBRE 2023
Titular Titular	SERVICIOS DOCUMENTALES GESDUCON, S.L. Pol. Ind. El Páramo, Pab. B2 48800 Balmaseda, Bizkaia
Realizado Realizado	JORGE SERRANO CHICA Ingeniero Técnico Industrial Col. n° 2063, C.O.I.T.I. Alava
 PREOCA _Medio ambiente	

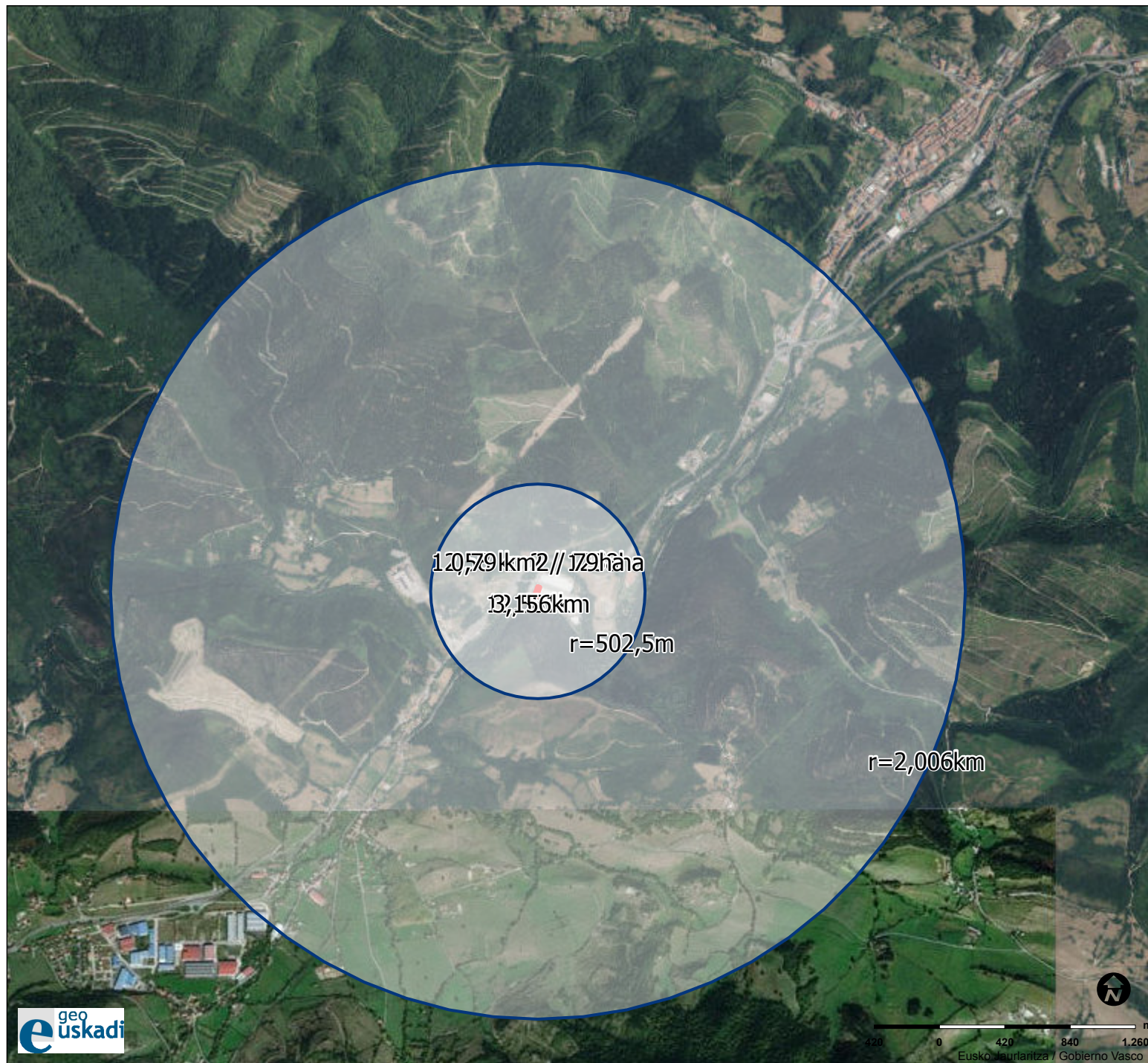

LEGENDA / LEYENDA

- Geoparque de la Costa Vasca
- Reserva de la biosfera

Espacios naturales protegidos

- Reserva Natural
- Monumento natural
- Paisaje Natural Protegido
- Parque natural
- Humedales Ramsar
- LIC Lugares de Importancia Comunitaria (2003)

Zonificación

- Zona de aprovechamiento extensivo ganadero
- Zona de protección estricta



Egilea / Autor: Silvia Gutiérrez
 Data / Fecha: 09/11/2023
 Eskala / Escala : 1:36.112



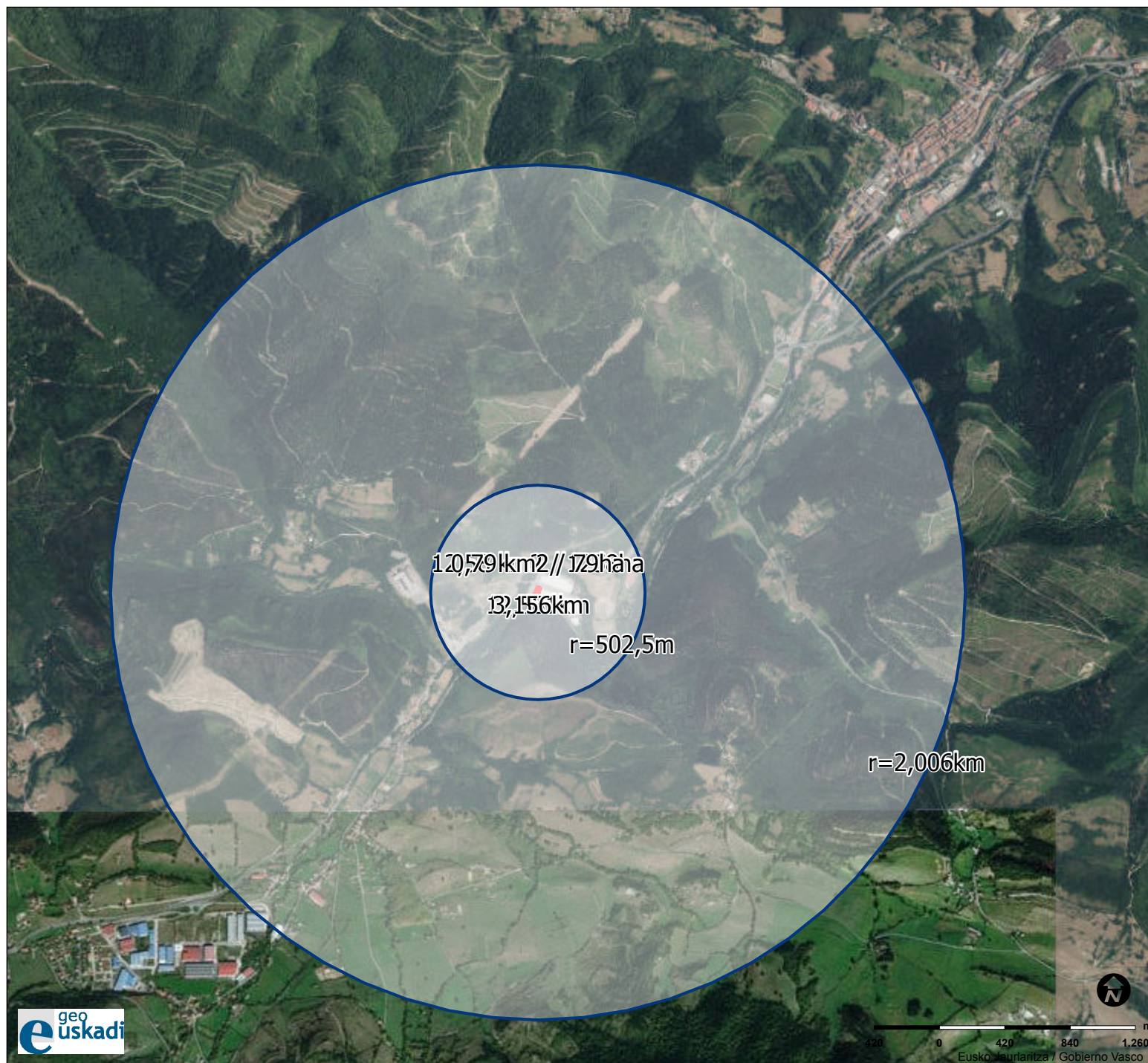

Creative Commons Reconocimiento 3.0



LEGENDA / LEYENDA

Condicionantes superpuestos

-  Vulnerabilidad de acuíferos
-  Áreas erosionables
-  Vulnerabilidad de acuíferos y áreas erosionables

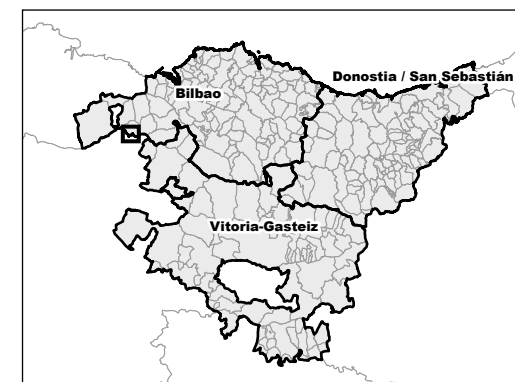

Egilea / Autor: Silvia Gutiérrez
 Data / Fecha: 09/11/2023
 Eskala / Escala : 1:36.112



Creative Commons Reconocimiento 3.0

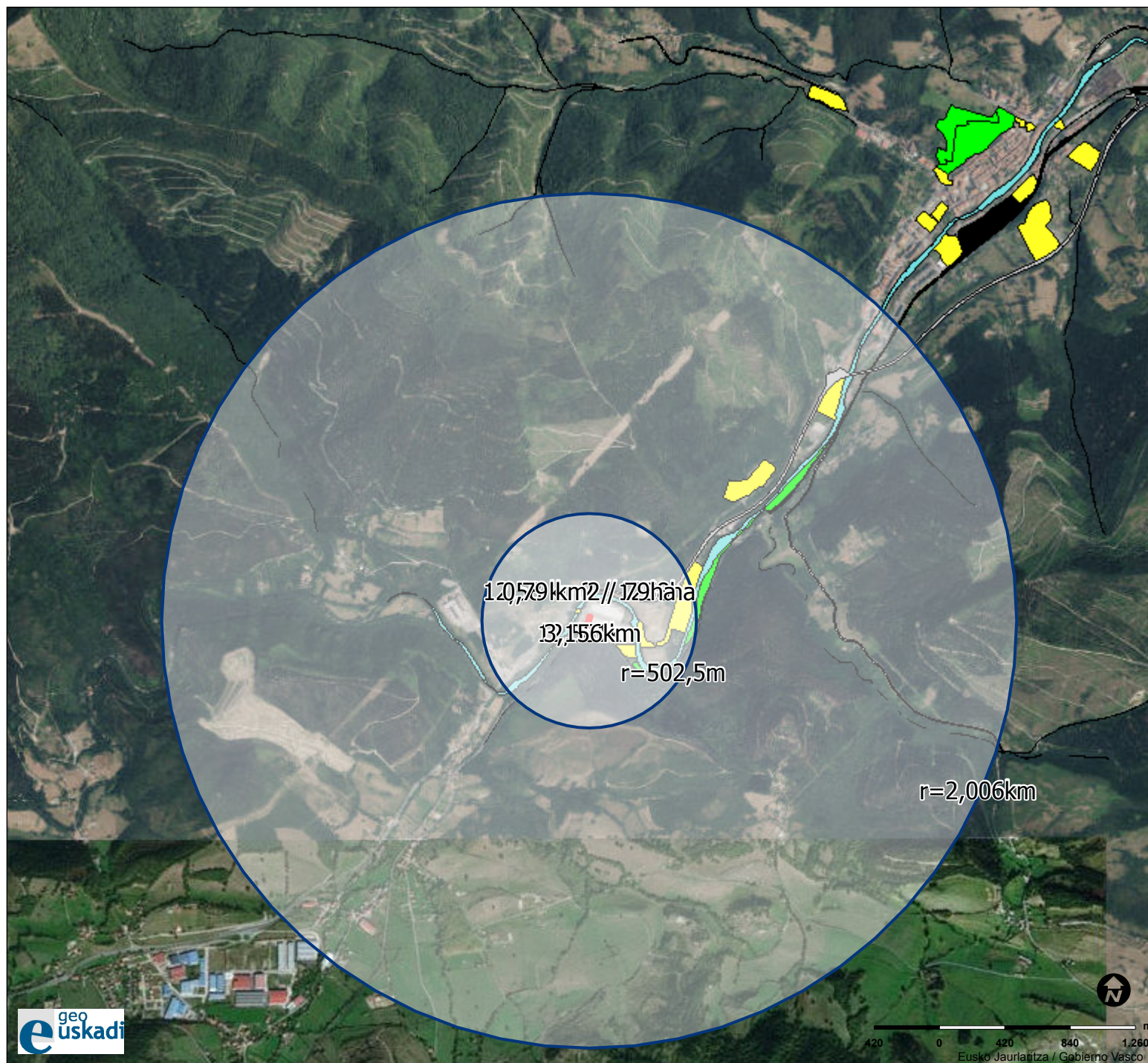

LEGENDA / LEYENDA

Cauces fluviales

Infraestructuras básicas

Infraestructuras de transportes y comunicaciones

Viario

Puertos

Aeropuerto

Ferrocarril

Reserva Tren de Alta Velocidad

Movilidad Peatonal y Ciclista

Espacios libres

Equipamientos



Egilea / Autor: Silvia Gutiérrez

Data / Fecha: 09/11/2023

Eskala / Escala : 1:36.112



Creative Commons Reconocimiento 3.0

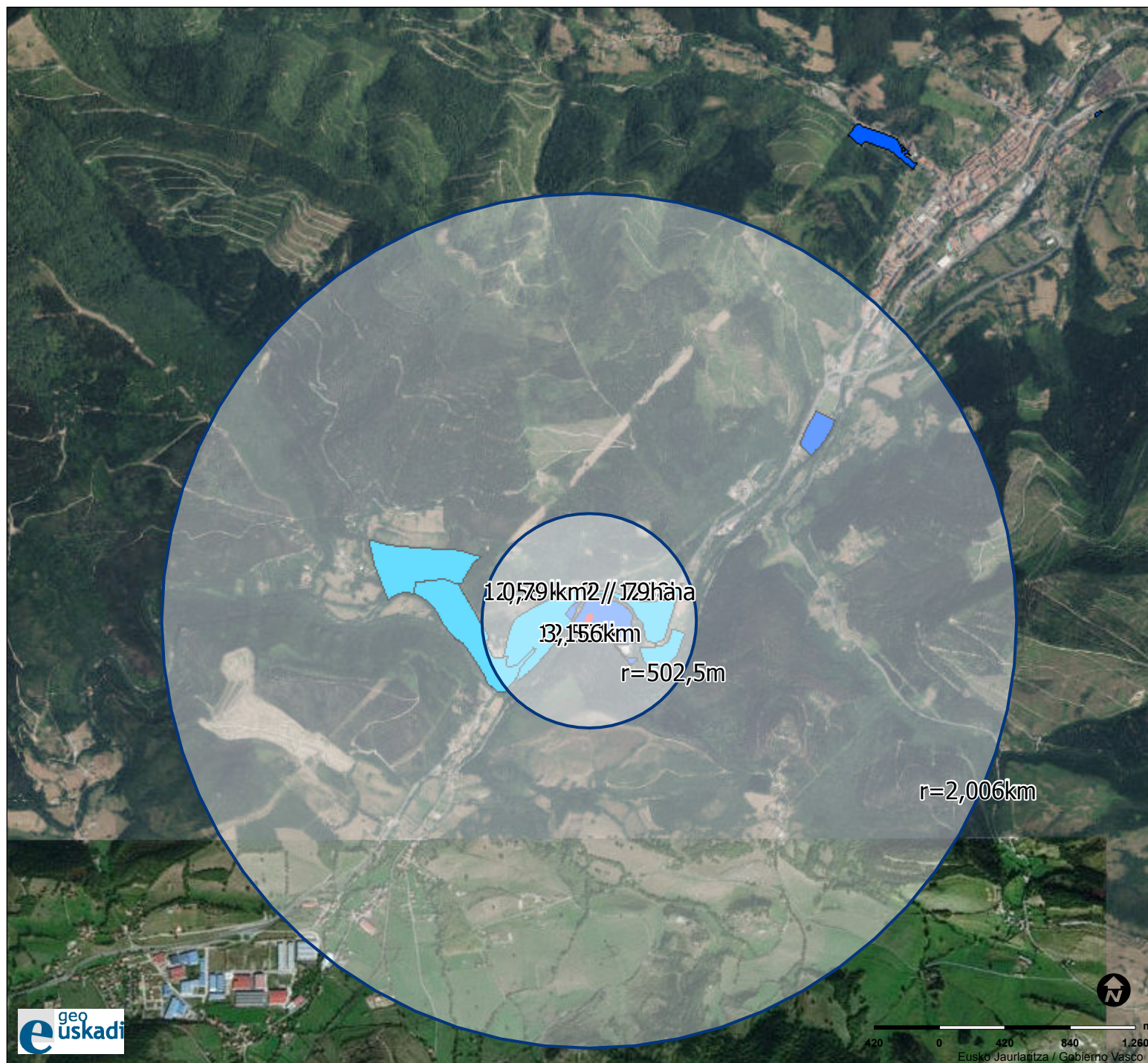

LEGENDA / LEYENDA

Suelo de actividades económicas

- Urbano consolidado
- Urbano no consolidado
- Urbanizable sectorizado
- Urbanizable no sectorizado
- Puertos y aeropuertos
- Suelo no urbanizable

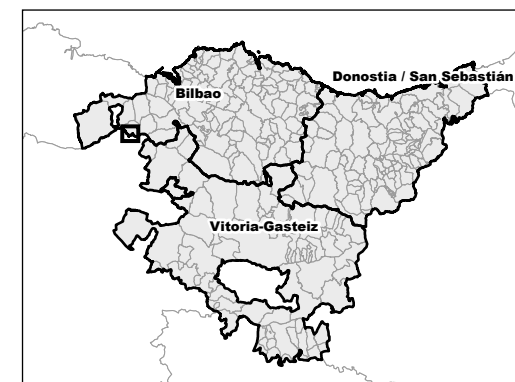

Egilea / Autor: Silvia Gutiérrez
 Data / Fecha: 09/11/2023
 Eskala / Escala : 1:36.112





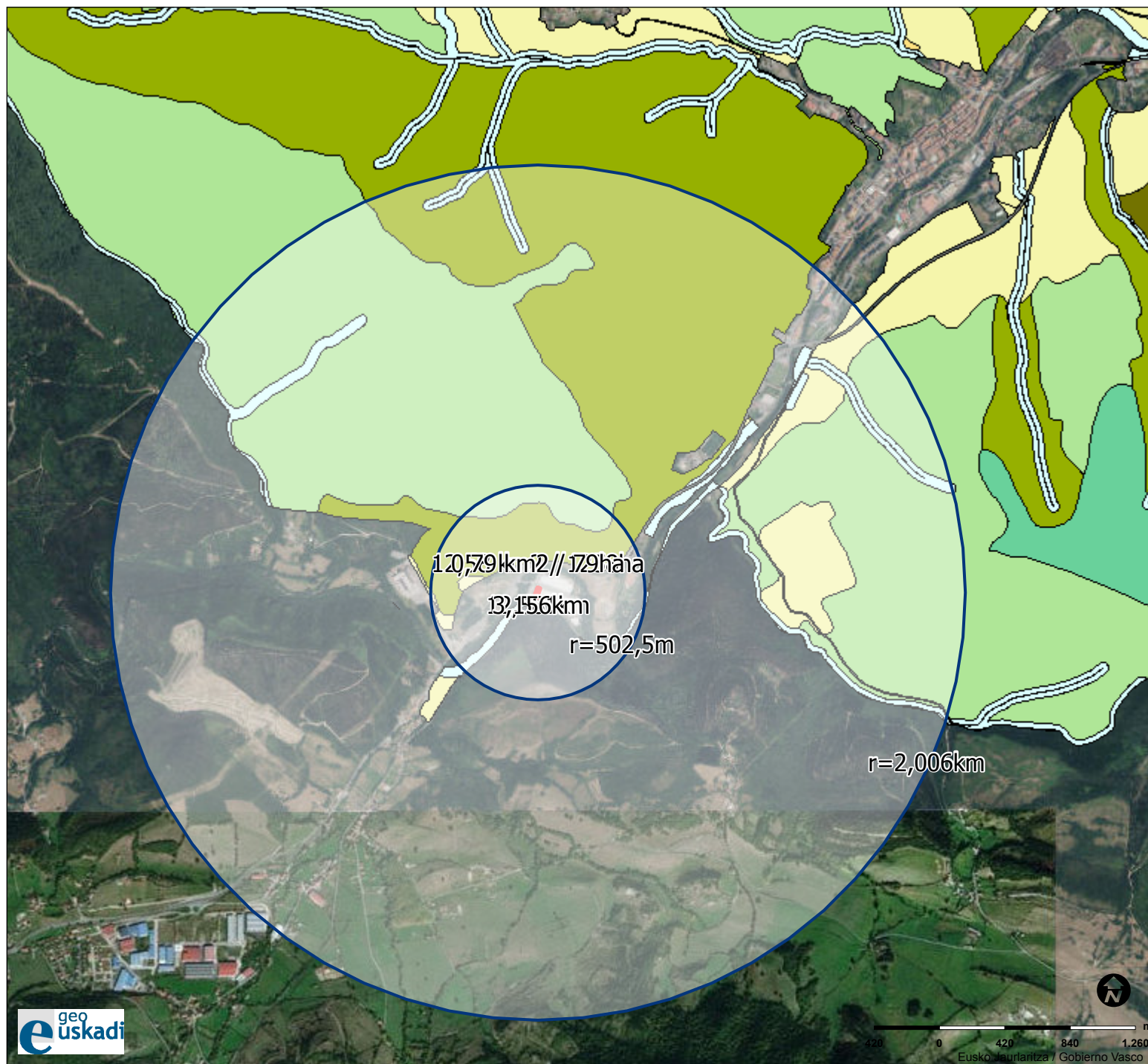





Creative Commons Reconocimiento 3.0



LEGENDA / LEYENDA

Suelo no urbanizable

-  Especial protección
-  Mejora ambiental
-  Forestal
-  Alto Valor Estratégico
-  Agroganadera y campiña
-  Pastos montanos
-  Protección de aguas superficiales
-  Sin vocación de uso definido
-  Actividades extractivas

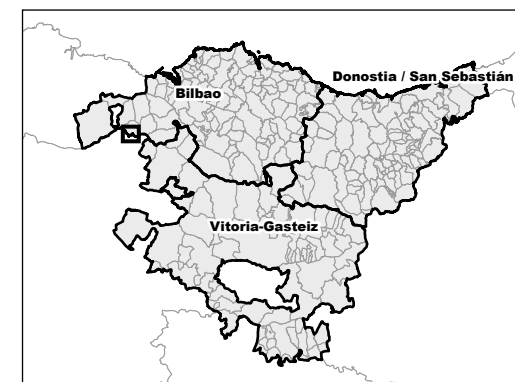

Egilea / Autor: Silvia Gutiérrez
 Data / Fecha: 09/11/2023
 Eskala / Escala : 1:36.112



Creative Commons Reconocimiento 3.0

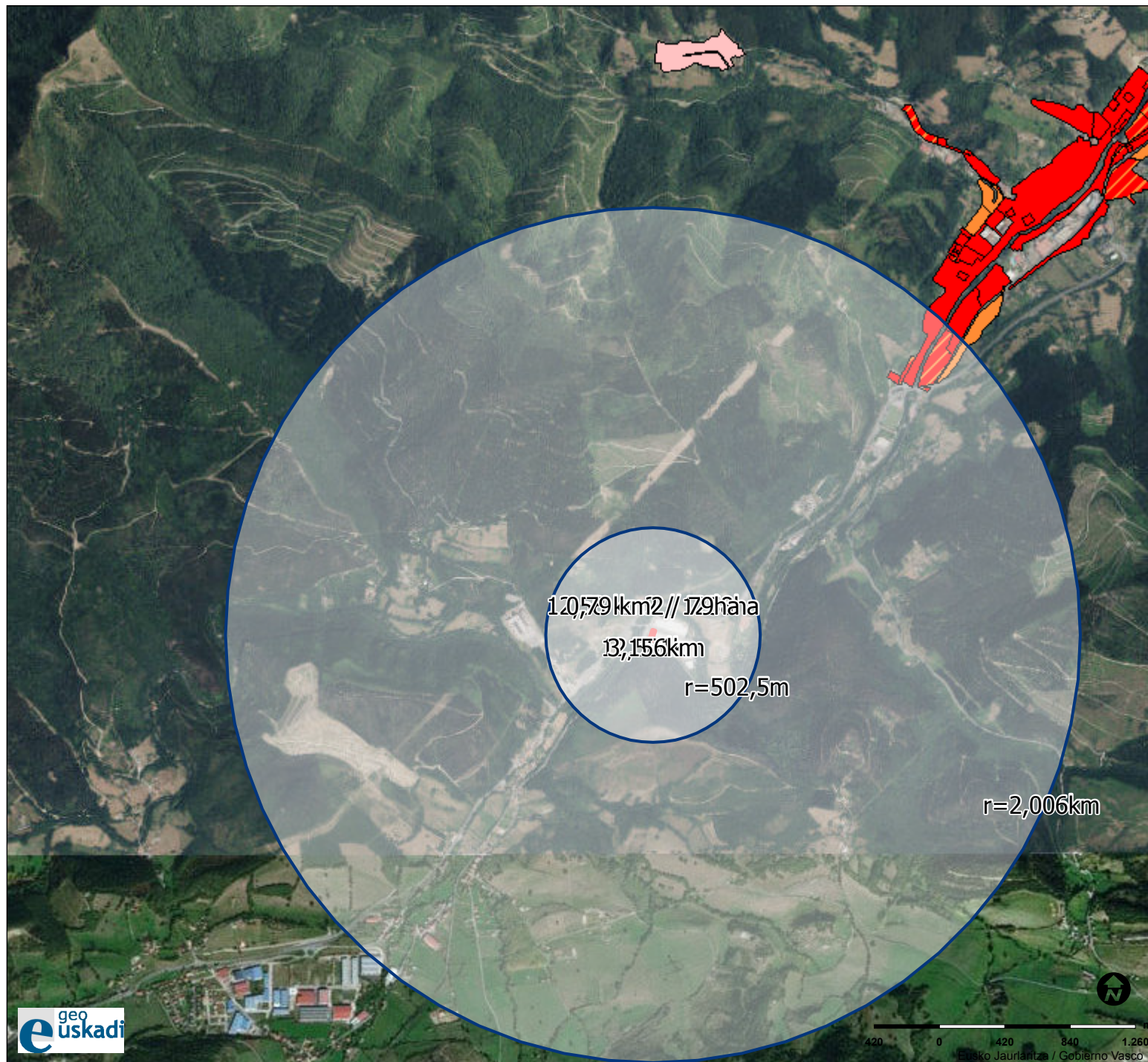

LEGENDA / LEYENDA

Suelo residencial

- Urbano consolidado
- ▨ Urbano no consolidado
- Urbanizable sectorizado
- Urbanizable no sectorizado
- Núcleos rurales en suelo no urbanizable

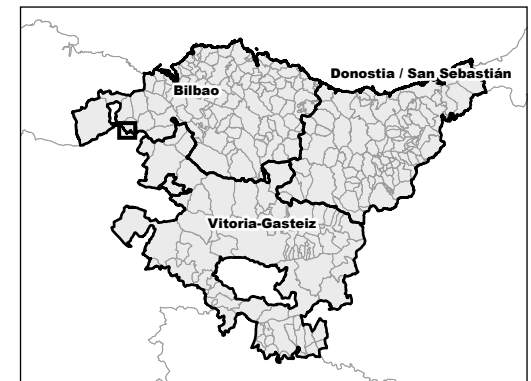

Egilea / Autor: Silvia Gutiérrez
 Data / Fecha: 09/11/2023
 Eskala / Escala : 1:36.112



Creative Commons Reconocimiento 3.0